

endolift®

IL MIGLIOR TRATTAMENTO  
NON CHIRURGICO PER  
IL RASSODAMENTO CUTANEO,  
LA RIDUZIONE  
DELLA LASSITÀ CUTANEA  
E DEL GRASSO IN ECCESSO.



## COS'È?

**ENDOLIFT®** È UNA PROCEDURA LASER MEDICO ESTETICA AMBULATORIALE DI TIPO ENDOTESSUTALE MINIMAMENTE INVASIVA.

Le finalità di **Endolift®** sono molteplici: rimodellamento degli strati profondi e superficiali della pelle, rassodamento cutaneo, retrazione dei setti connettivali, stimolazione della produzione di collagene e, quando necessario, riduzione del grasso in eccesso.

L'attività fondamentale di **Endolift®** è la promozione del cosiddetto **skin tightening** ovvero la retrazione e la riduzione della lassità cutanea, grazie all'attivazione della neo-collagenesi e delle funzioni metaboliche all'interno della matrice extra-cellulare.

Lo **skin tightening** creato da **Endolift®** è strettamente legato alla selettività del laser impiegato ovvero all'interazione specifica della luce laser che colpisce **selettivamente** due target primari presenti nel corpo umano: l'acqua ed il grasso.

## VANTAGGI

- Un'unica sessione.
  - Trattamento ambulatoriale.
  - Nessuna incisione.
  - Convalescenza assente o minima.
  - Risultati sicuri, visibili ed immediati.
  - Anestesia locale non sempre necessaria.
  - Possibilità di combinazione terapeutica con molti altri trattamenti mininvasivi come ad es. il resurfacing frazionale non ablativo con il manipolo LIGHTSCAN™.
-

## INDICAZIONI

### RISULTATI VISO

PALPEBRA INFERIORE prima/dopo



MENTO prima/dopo

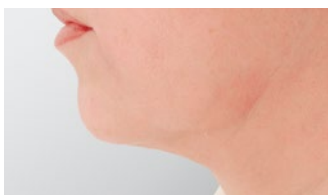
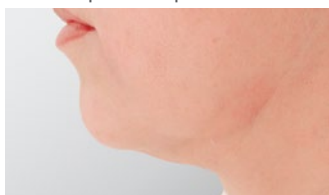

CONTORNO MANDIBOLARE prima/dopo

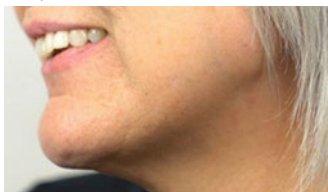
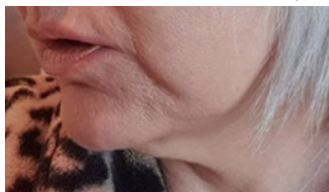

COLLO prima/dopo

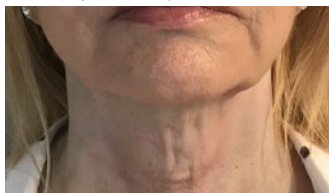

VOLTO prima/dopo



## RISULTATI CORPO

### AREA PERIOMBELICALE prima/dopo



### GLUTEO prima/dopo



### GINOCCHIO prima/dopo



### INTERNO COSCIA prima/dopo



### CAVIGLIA prima/dopo



## COME FUNZIONA?

**ENDOLIFT® è un trattamento di laser lifting non chirurgico effettuato in uno studio di medicina e chirurgia estetica.**

Sono impiegate delle speciali micro-fibre laser monouso, poco più grandi di un capello - **FTF® Eufoton** - che sono facilmente inserite sotto cute a livello dell'ipoderma superficiale.

**Endolift®** non prevede suture né incisioni cutanee, si utilizza un sistema di raffreddamento cutaneo localizzato, per ridurre eventuali minimi fastidi e nei casi più rari, in cui il paziente mal tollera il trattamento, si può ricorrere all'uso di anestetico locale, sebbene solitamente non necessario.

La procedura non comporta tempi di convalescenza lunghi ed il paziente ritorna subito alle sue attività abituali.

I risultati sono, pertanto, sia immediati che a lungo termine e migliorano nei mesi successivi, man mano che il nuovo collagene si forma negli strati più profondi della pelle.

Come tutte le procedure di medicina estetica la risposta e la durata dell'effetto sono soggettive per ogni singolo paziente e, laddove sia reputato necessario dal medico operatore, **Endolift®** è ripetibile senza effetti collaterali.

---

85,5%

The infographic features a central circle with a double-line border containing the text '85,5%'. This circle is set against a background of several overlapping light blue triangles of various sizes and orientations, creating a starburst effect.

DI PAZIENTI\*  
SODDISFATTI

endolift®

EUFOTON®  
medical lasers

*Chiedi informazioni al seguente centro medico specialistico:*

Lo scopo di questo depliant è fornire informazioni generali sui trattamenti laser. Per dettagli inerenti il vostro caso specifico consultate il vostro centro medico specialistico di fiducia.

**Eufoton Srl** Via Flavia 23/1 – 34148 Trieste  
Tel. +39 040 989 9082 – Fax +39 040 989 0555  
[www.endolift.com](http://www.endolift.com) – [info@endolift.com](mailto:info@endolift.com)  
[www.eufoton.com](http://www.eufoton.com)

